Facultad de Ciencias Exactas y Naturales -UBA
El Sótano de la Percepción

En tiempos de efectos especiales, velocidad, fichines interactivos y redes sociales, te invitamos a participar del

Taller de herramientas didácticas para la enseñanza de Ciencias Naturales

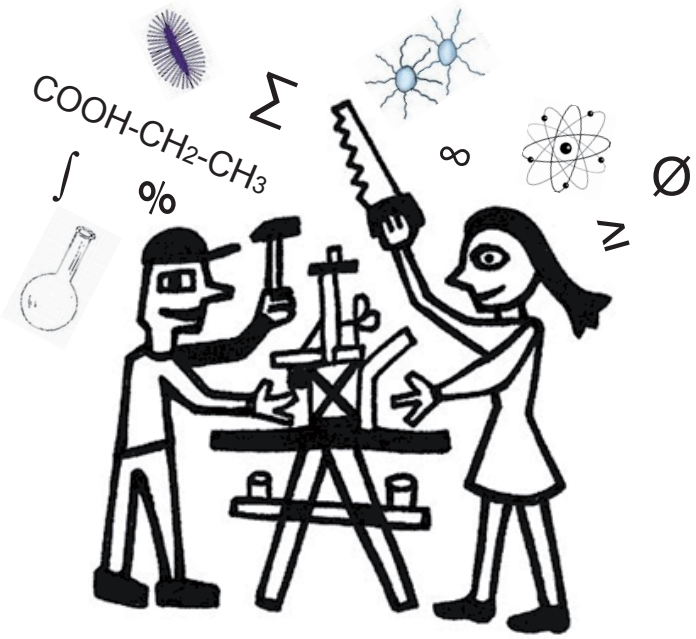

Invitamos a docentes de nivel medio y estudiantes de profesorado a este espacio donde queremos:

Discutir y reflexionar sobre la actualidad de la enseñanza en ciencias, sus tradiciones, sus revoluciones, sus horizontes.

Experimentar (sin miedo y sin presupuesto). Cómo a partir de experiencias prácticas, realizables en el aula podemos abordar la construcción del conocimiento científico como protagonistas y no como simples observadores lejos, de lo que en realidad esta muy cerca.

Contacto: sotanotallerdocente@gmail.com